Kanton Zürich
Volkswirtschaftsdirektion
Amt für Wirtschaft und Arbeit

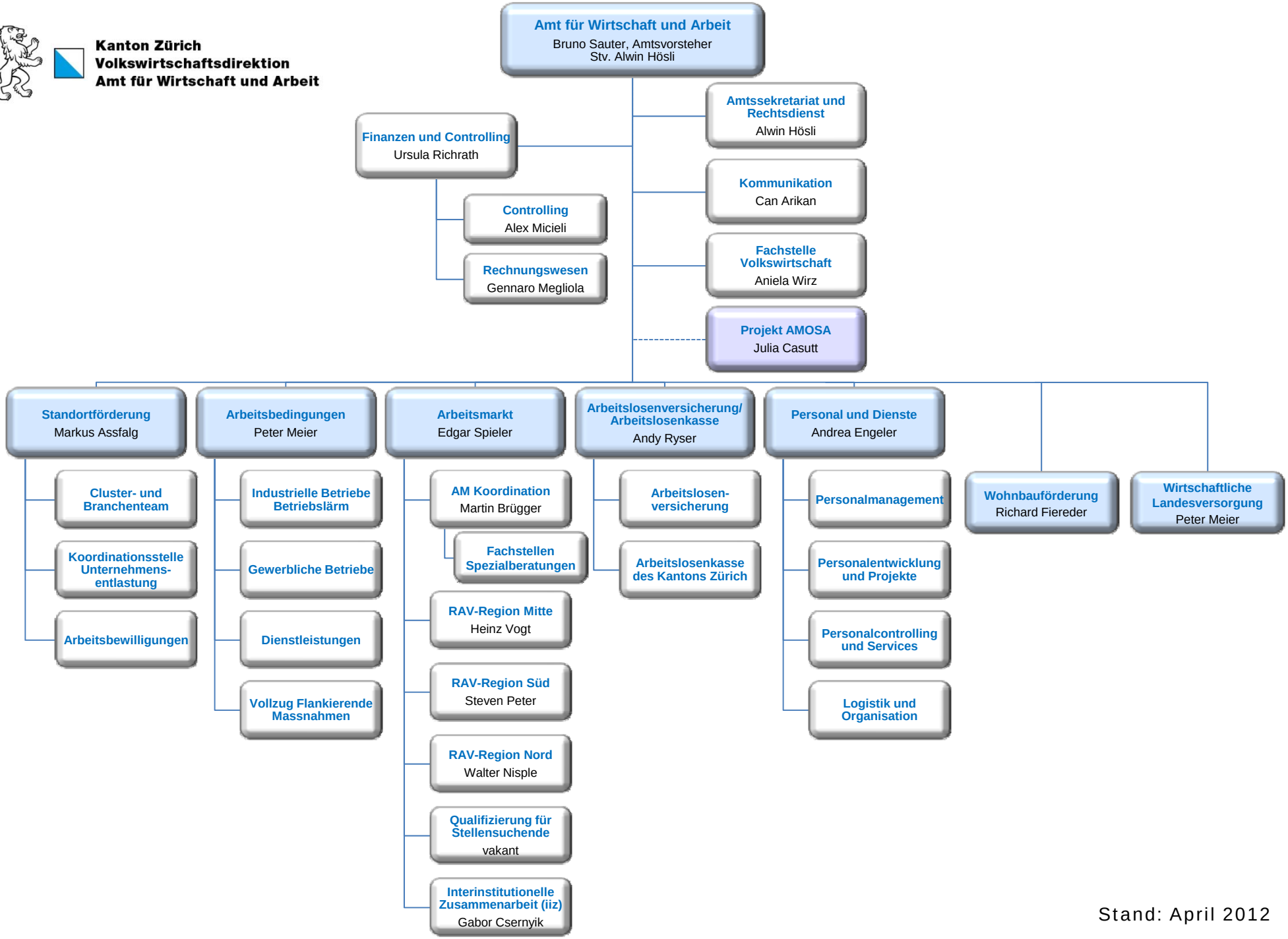

Stand: April 2012